



REGIONE LOMBARDIA
PROVINCIA DI BRESCIA
COMUNE DI LOZIO



OPERE DI MANUTENZIONE STRAORDINARIA E
MESSA IN SICUREZZA DELLA STRADA V.A.S.P.
ID S017095_00059, LOCALITA' RODELLO - VAL
BURNEGA, IN COMUNE DI LOZIO

D.d.s. 22 ottobre 2024 - n. 15841 - PAC 2023 -2027
Regione Lombardia - Intervento SRD08

Progetto di fattibilità tecnico-economica

Comune di Lozio

Via Giacomo Cappellini, 9 - 25040 Laveno - Lozio (BS)
P.IVA 00603590985 - C.F. 01127210175
Tel - Fax: 0364494010 - Fax 0364495000
e-mail: info@comune.lozio.bs.it - pec: comune.lozio@pec.regione.lombardia.it

PROGETTISTA
Geom.
Ilario Baffelli

Oggetto dell' elaborato:

Tavola di inquadramento
Tavole dei Vincoli
Piano particellare

Scala 1:VARIE Data:marzo 2025

NR. TAVOLA

1

A norma di legge il presente disegno non potrà essere riprodotto né consegnato a terzi né utilizzato per scopi diversi da quello di destinazione senza l'autorizzazione scritta di questo consorzio che ne detiene la proprietà.

OPERE IN PROGETTO:

- Movimenti terra per consentire l'allargamento della sede stradale oggetto d'intervento;
- Scarifica e livellamento della sede stradale oggetto d'intervento;
- Realizzazione di palificata a doppia parete in legname di larice a sostegno della parete di monte della strada;
- Formazione di muratura in pietrame e malta con rispettiva fondazione in c.a. per il sostegno della strada oggetto di intervento;
- Formazione di selciato in pietrame e malta per la realizzazione della pavimentazione della sede stradale oggetto d'intervento;
- Realizzazione di palizzata per il sostegno delle scarpate di monte (impedimento chisura strada);
- Formazione di palificata a doppia parete in larice per sostegno scarpata di monte;
- Formazione di staccionata in legname di castagno a protezione della scarpata di valle;
- Formazione di canalette in profilato metallico per consentire l'allontanamento delle acque superficiali;
- Rincalzi della nuova pavimentazione stradale;
- Inerbimenti.

VINCOLI:

- Vincolo idrogeologico R.D. n°3267/23;
- Vincolo Ambientale art. 142, comma 1, lettera g - D.L. 42 del 2004 (bosco);
- Vincolo Ambientale art. 142, comma 1, lettera c - D.L.42 del 2004 (fascia di rispetto fiumi) .

PIANO PARTICELLARE

PROPRIETARIO	CODICE FISCALE	FOGLIO	MAPPALE	TITOLARITA'	QUOTA
Comune di Lozio		7	1207	Proprietà	1000/1000
Comune di Lozio		7	1201	Proprietà	1000/1000
Comune di Lozio		7	2807	Proprietà	1000/1000
Comune di Lozio		7	1208	Proprietà	1000/1000
Comune di Lozio		7	1208	Proprietà	1000/1000
Comune di Lozio		7	2808	Proprietà	1000/1000
Comune di Lozio		7	1198	Proprietà	1000/1000
Comune di Ossimo		2	228	Proprietà	1000/1000
Comune di Ossimo		2	227	Proprietà	1000/1000

Estratto C.T.R. - Scala 1:10.000

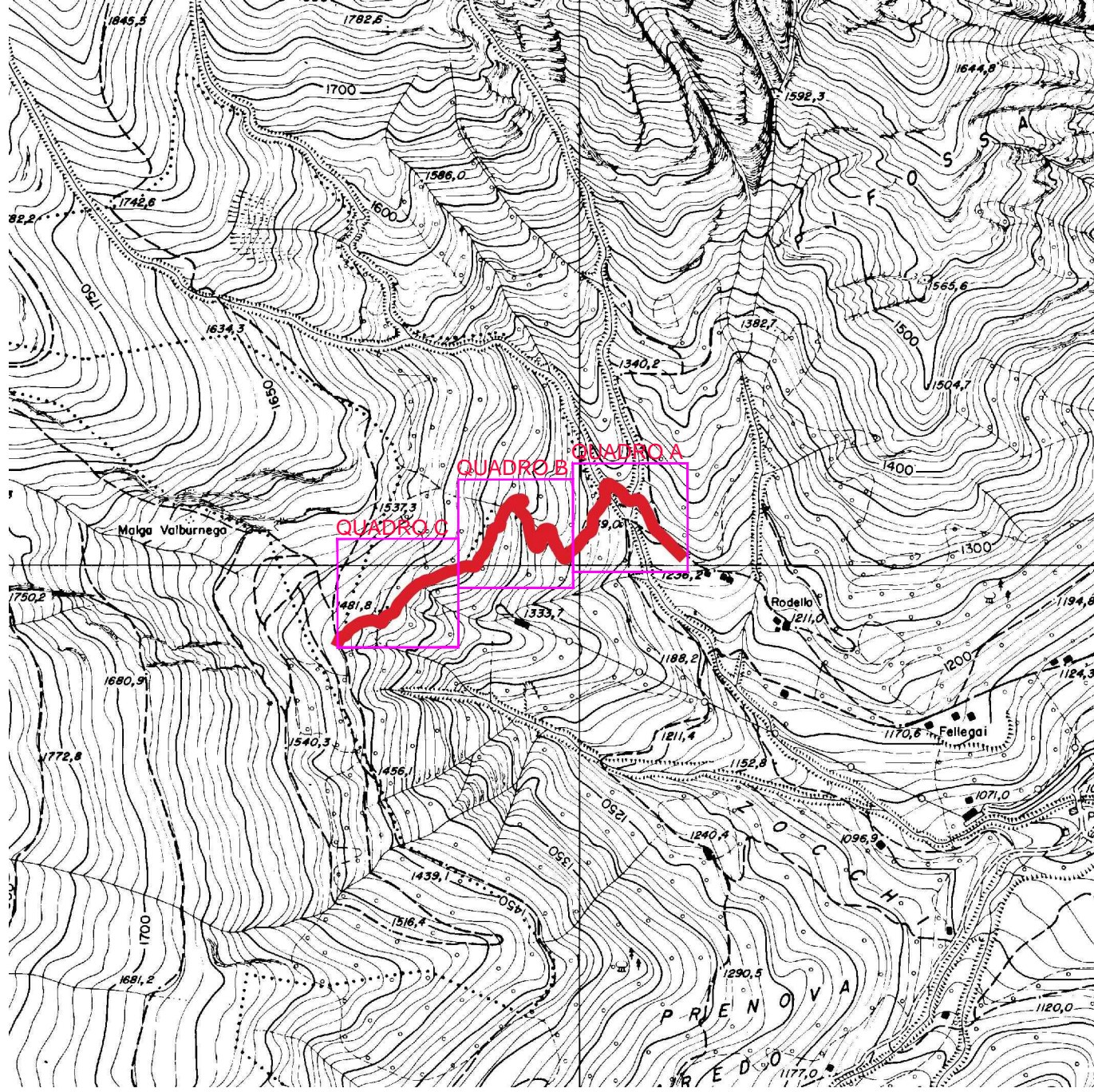

Estratto P.A.F. - Scala 1:10.000

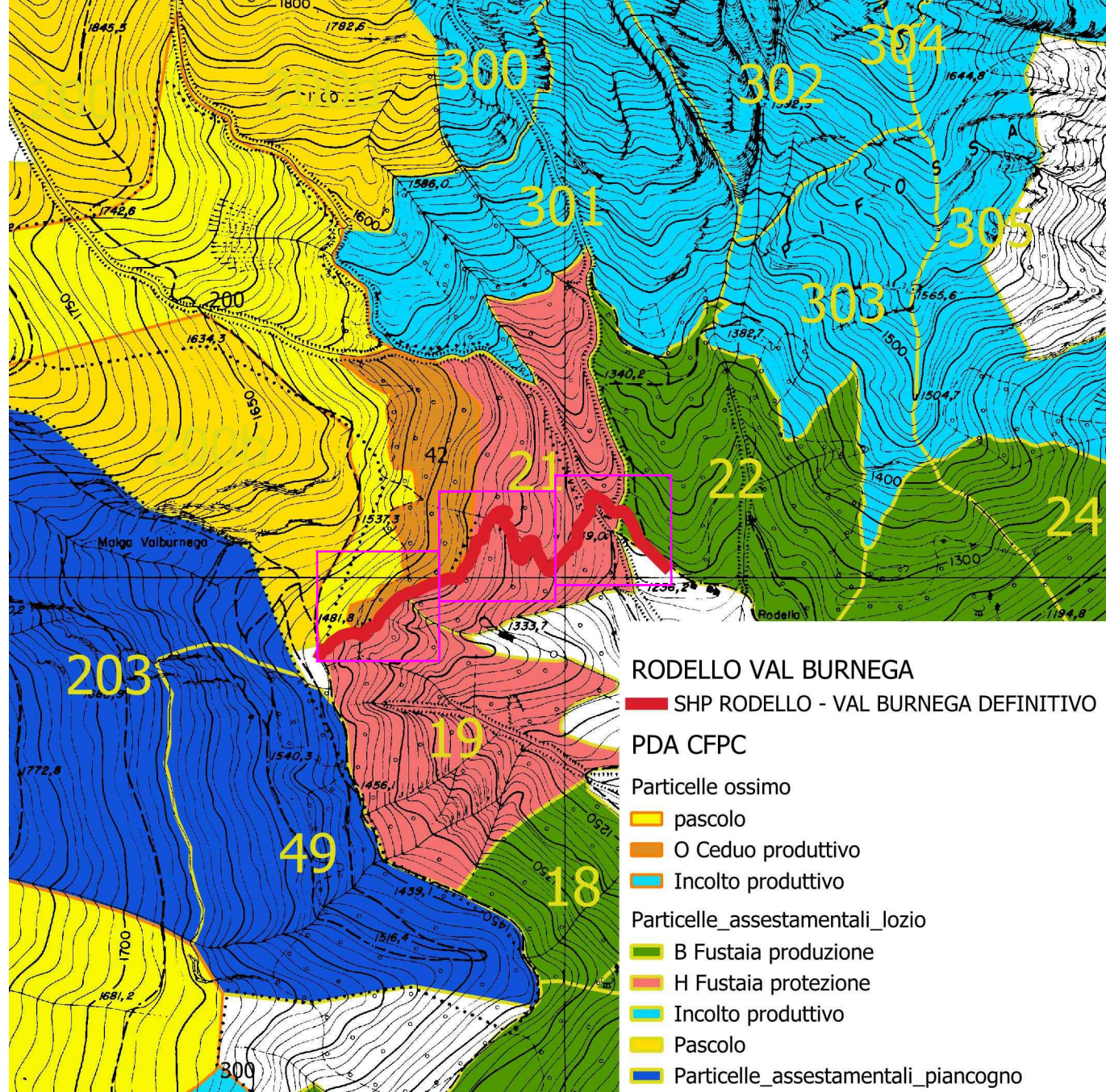

Estratto Ortofoto - Scala 1:10.000

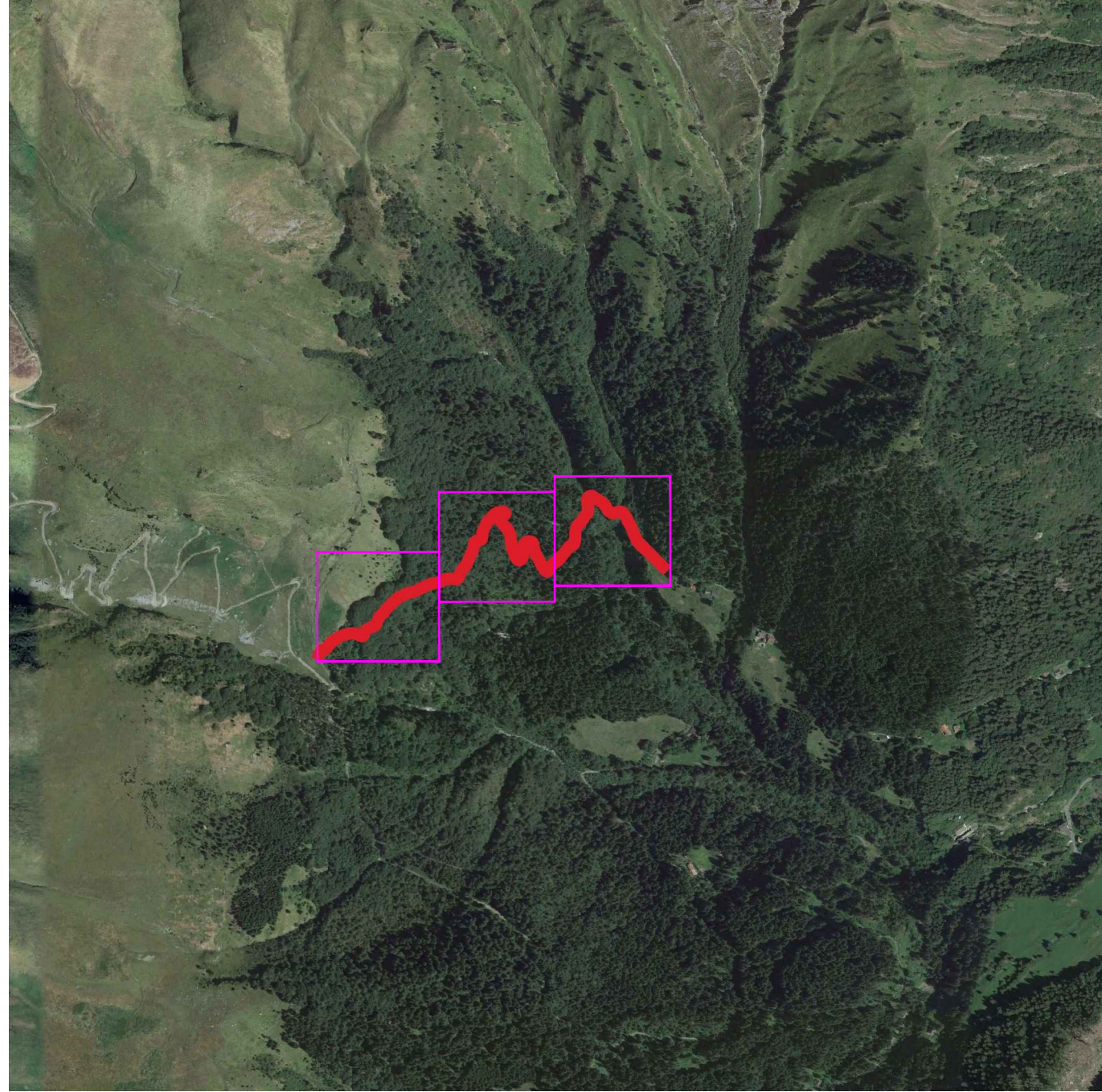

Estratto Catastale - Scala 1:10.000

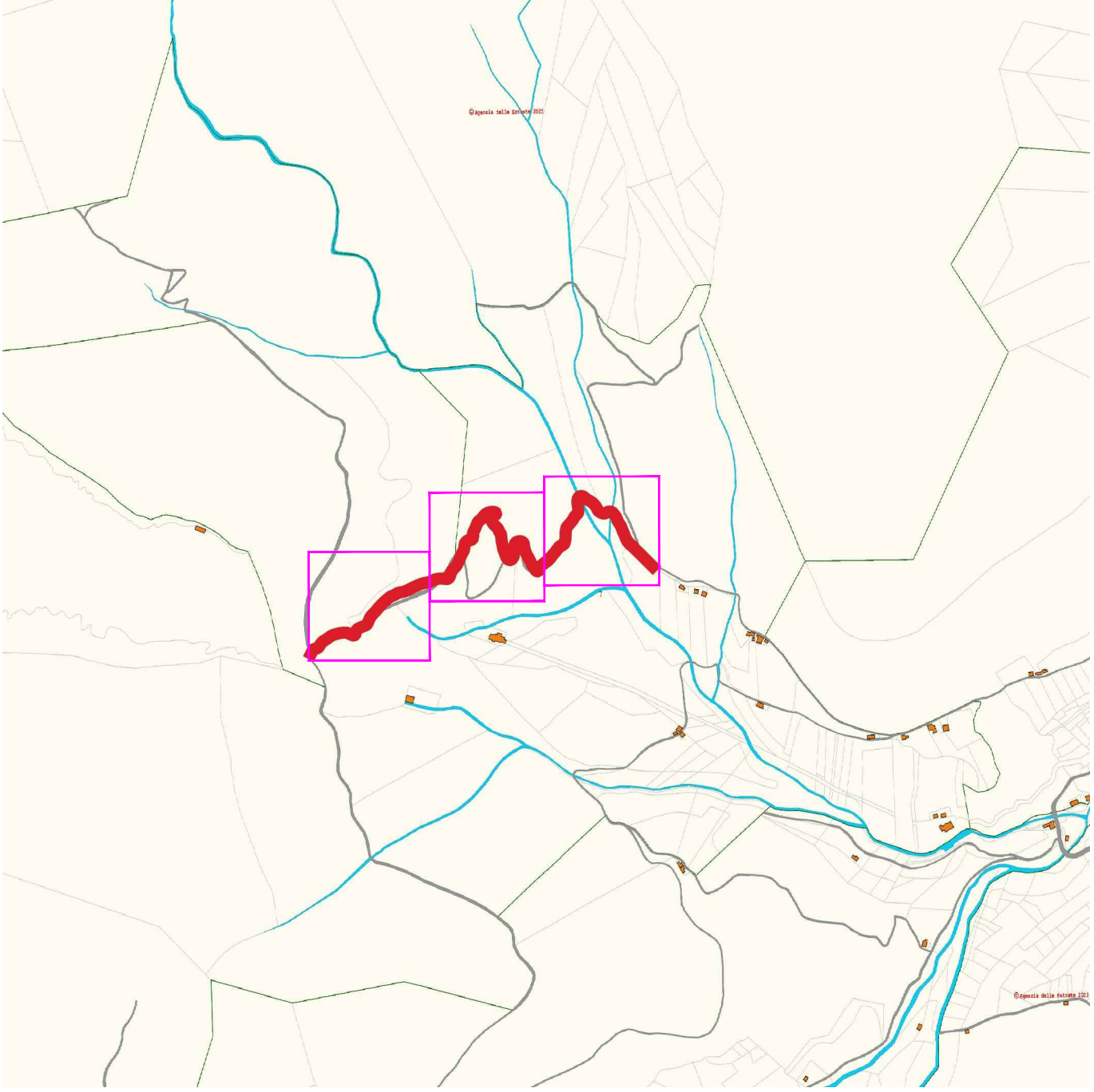

Estratto P.I.F. - Scala 1:10.000

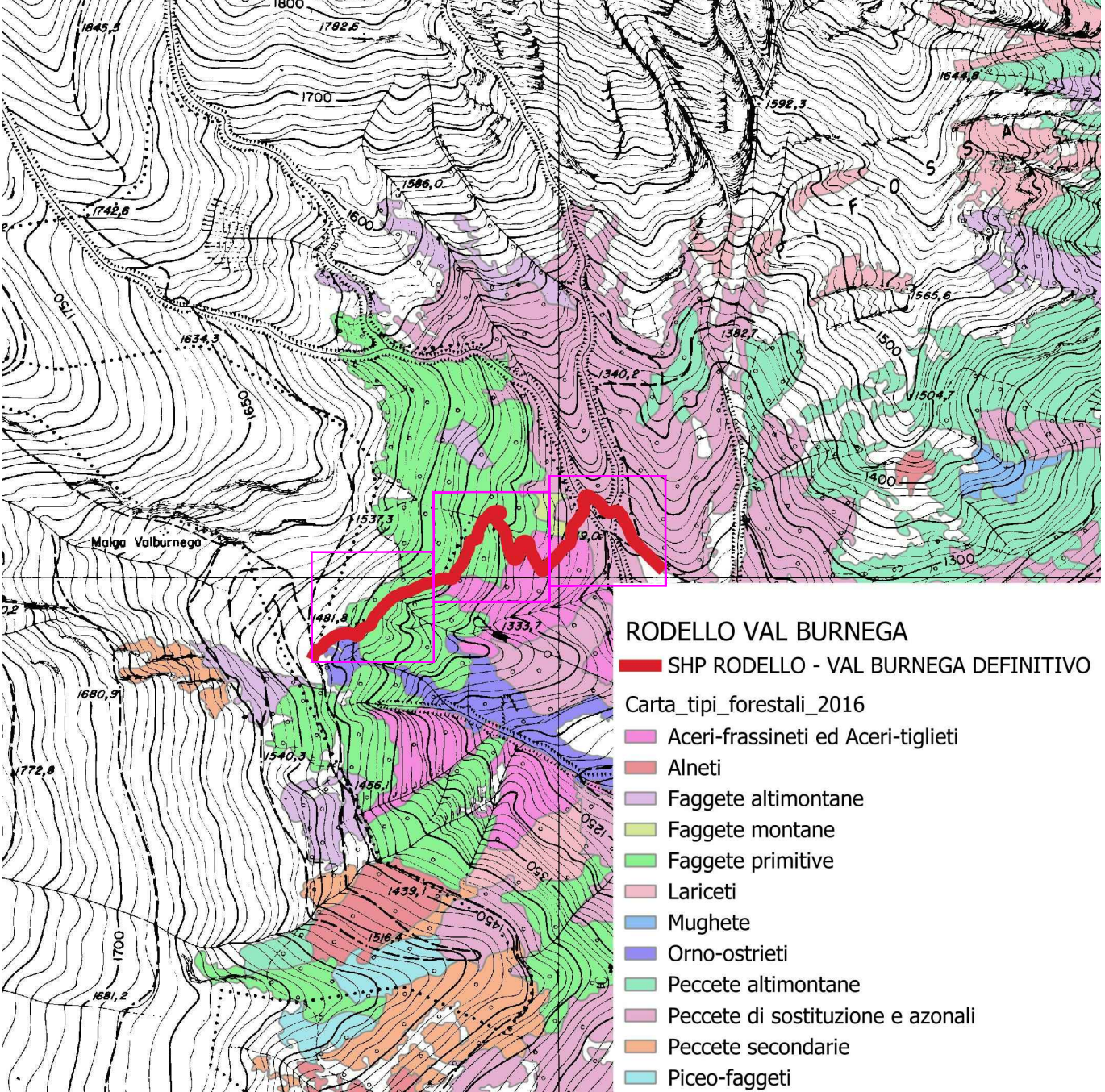

Estratto Vincoli - Scala 1:10.000

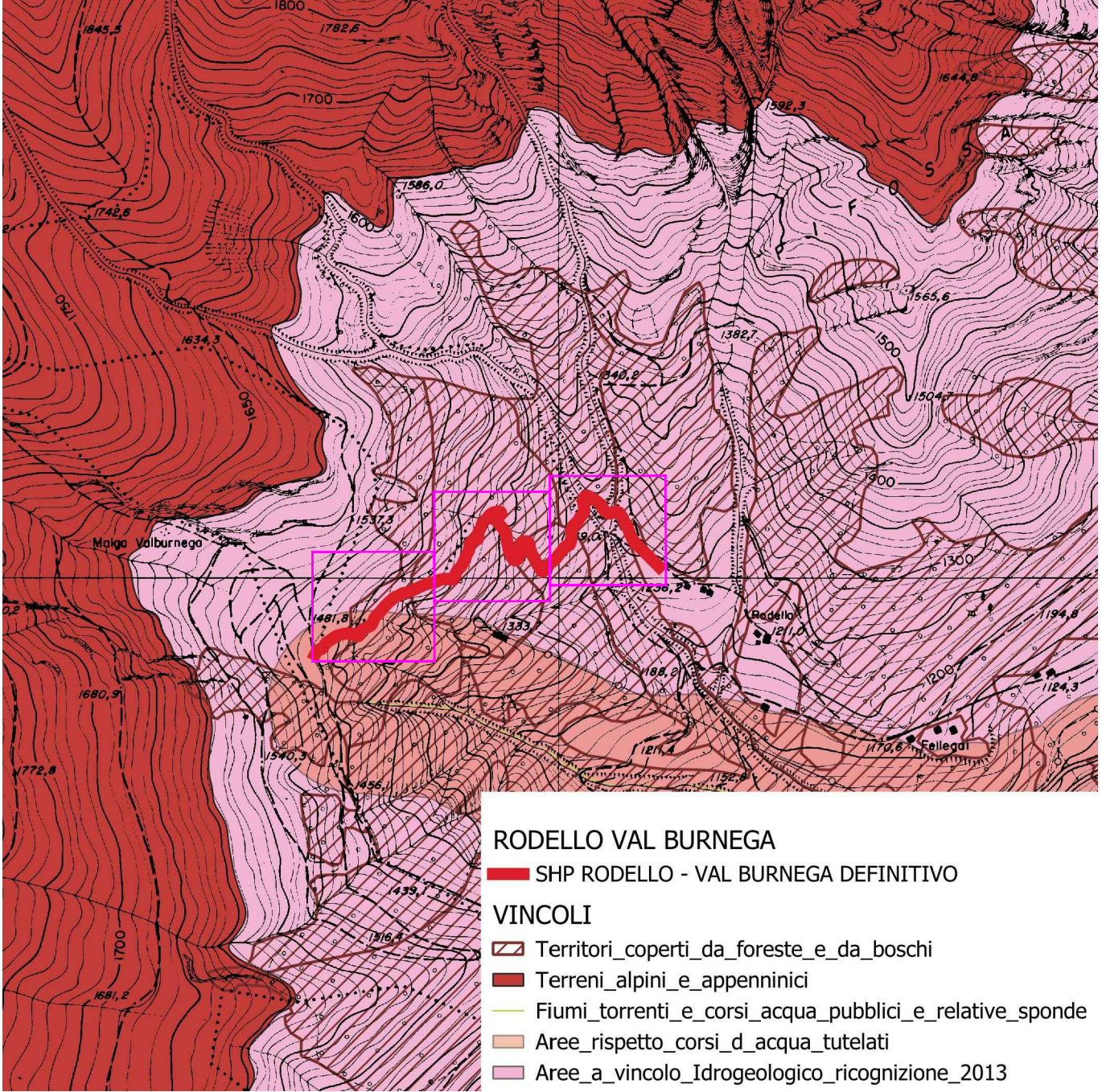

Estratto Ortofoto + V.A.S.P. - Scala 1:10.000

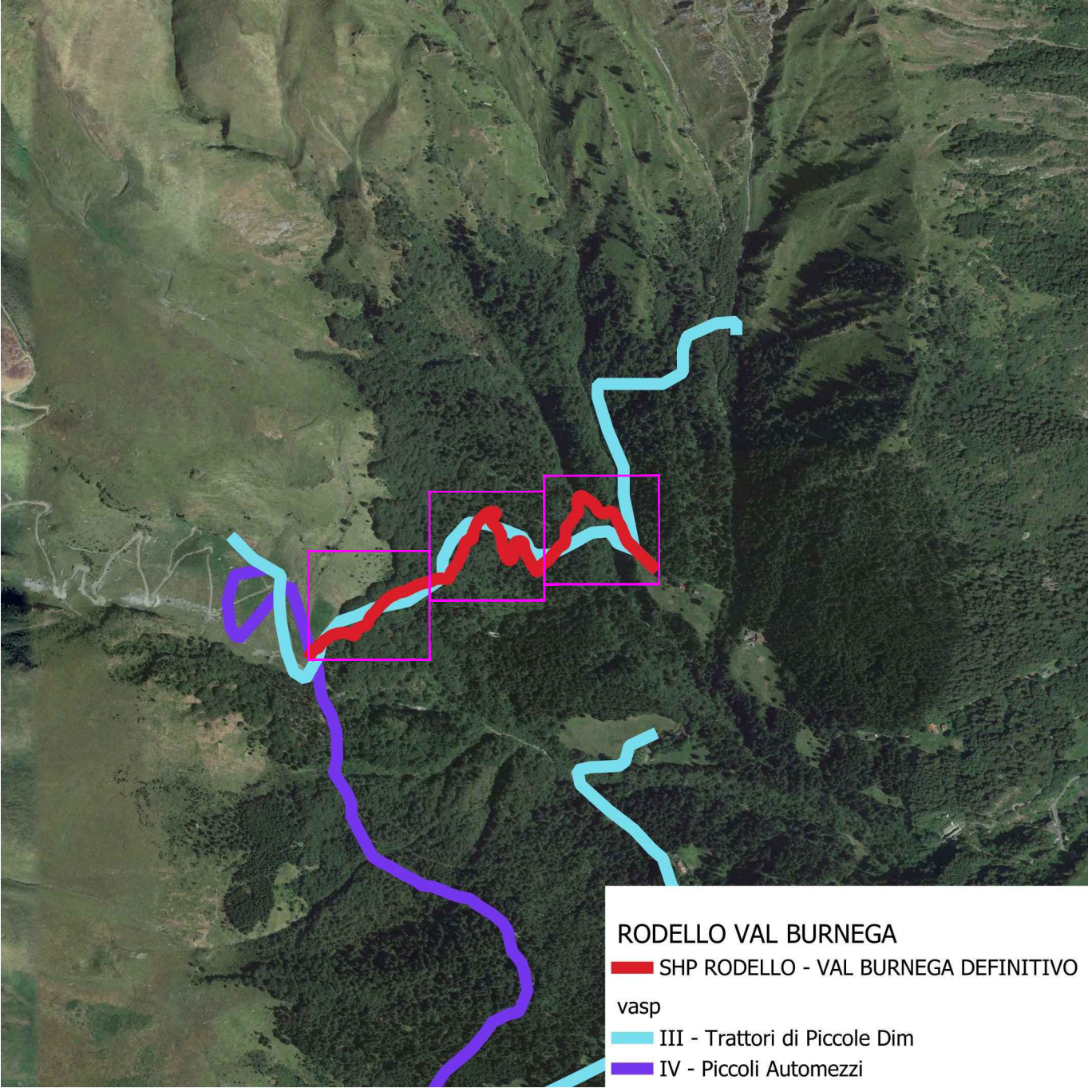

Estratto Destinazioni Selvicolturali - Scala 1:10.000

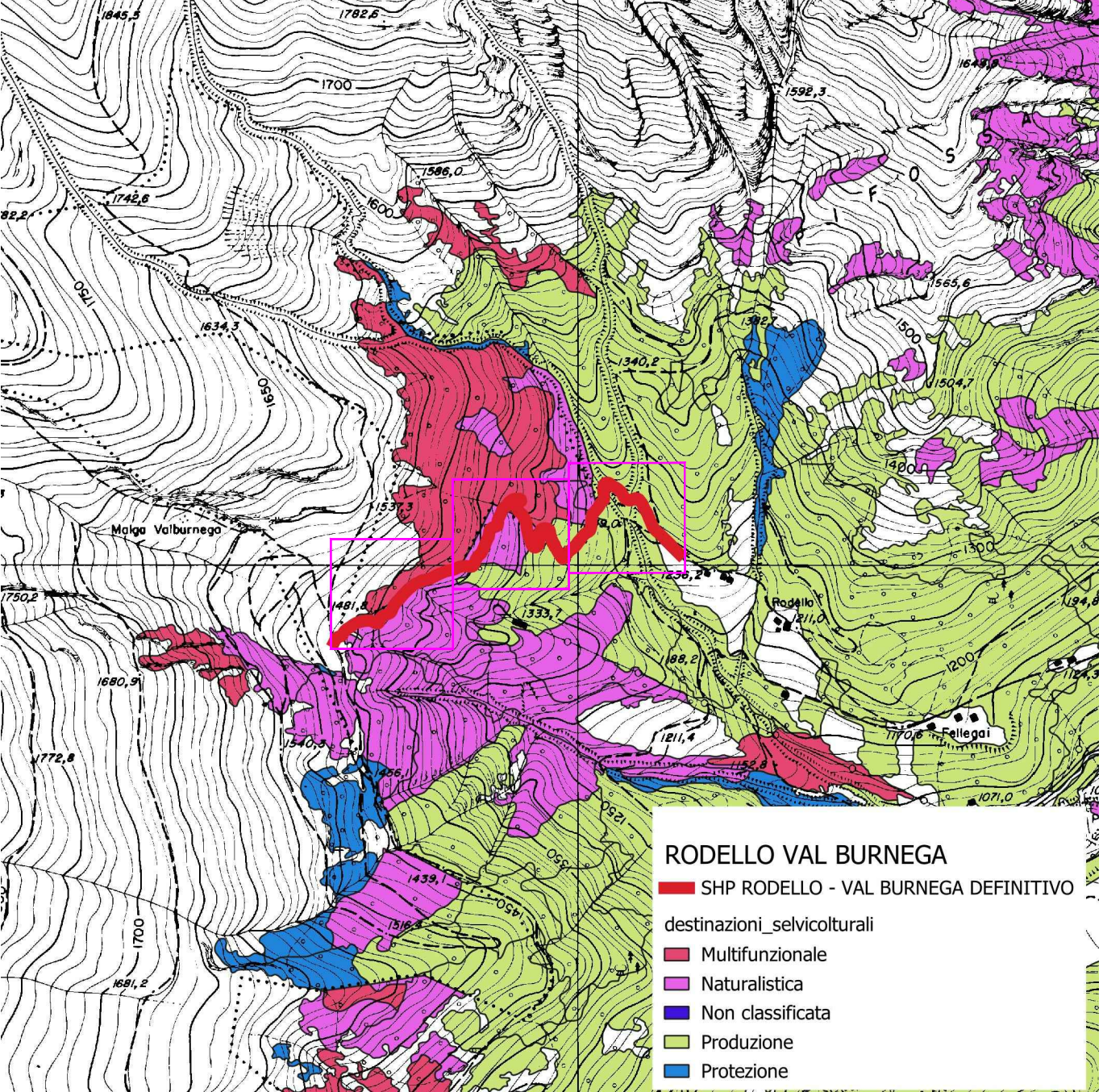

Estratto Alpeggi - Scala 1:10.000

